

INFORME DIARIO DE MONITOREO DE MEDIOS*

*Vigilancia basada en eventos de interés epidemiológico mediante el monitoreo de medios abiertos de comunicación locales y nacionales.

Reporte de eventos:

Amenaza	Tema	Medio	Fecha	Resumen	Liga	Prioridad
Biológico	Casos activos Covid-19	La Unión	22 octubre 2021	La Secretaría de Salud informó este viernes en un comunicado que a la fecha en Morelos se han estudiado 228 mil 583 personas, de las cuales se han confirmado 49 mil 698 con coronavirus covid-19; 402 están activas y se han registrado cuatro mil 747 defunciones.	https://launion.com.mx/morelos/avances/noticias/191919-en-morelos-49-698-casos-confirmados-acumulados-de-covid-19-y-4-747-decesos.html	Bajo
Lluvias	Clima para el fin de semana	La Unión	22 octubre 2021	En un comunicado, la Comisión Estatal del Agua (Ceagua) informó que para el último fin de semana de octubre, Morelos tendrá temperaturas variantes, con posibilidad de lluvias ligeras y mañanas frescas.	https://launion.com.mx/morelos/avances/noticias/191900-temperaturas-variantes-para-este-fin-de-semana-en-morelos.html	Bajo
Lluvias	Clima para el fin de semana	Lo de Hoy	22 octubre 2021	Para hoy la zona de baja presión con potencial ciclónico del Océano Pacífico se desplazará frente a las costas de Guerrero y Michoacán, ocasionando lluvias fuertes a muy fuertes en el centro y sur del territorio nacional.	https://lodehoy.com.mx/2021/10/22/45972/lluvias-intensas-en-guerrero-oaxaca-chiapas-tabasco-y-veracruz	Bajo



<http://ssm.gob.mx>



Servicios de Salud Morelos



@MorelosSalud

Callejón Borda N°3 Col. Centro C.P. 62000
Teléfono (777) 312 62 31 / 314 33 36 ext. 222

**Calle Gómez Azcárate No. 205, Col. Lomas de la Selva
C.P. 62270, Cuernavaca, Morelos. Tel.: 777 102 25 56**

INFORME DE RIESGOS METEOROLOGICOS

Fuente: Servicio Meteorológico Nacional de México, CONAGUA.

"RICK", OCASIONARÁ LLUVIAS QUE PODRÍAN GENERAR DESLAVES E INUNDACIONES EN ZONAS DE GUERRERO Y OAXACA, ADEMÁS DE VIENTOS FUERTES Y OLEAJE ELEVADO EN SUS COSTAS

Este día, la **tormenta tropical "Rick"** continuará intensificándose, pudiendo convertirse en huracán de categoría I en el transcurso del día, se desplazará frente a las costas de Guerrero y Michoacán, ocasionando lluvias intensas a puntuales torrenciales que podrán generar incremento en los niveles de ríos y arroyos, deslaves e inundaciones en zonas de Oaxaca y Guerrero, así como oleaje elevado y vientos fuertes en las costas de Guerrero y Michoacán. A su vez, la extensa circulación del sistema originará lluvias fuertes a muy fuertes, descargas eléctricas y posibles granizadas en zonas del centro y occidente del país, incluido el Valle de México. Por otra parte, un **canal de baja presión** extendido sobre el sureste del país, aunado al ingreso de humedad del Golfo de México y Mar Caribe, generarán chubascos y lluvias fuertes a muy fuertes en zonas del oriente y sureste del territorio nacional, incluida la Península de Yucatán. Finalmente, un **nuevo frente frío** se aproximará al noroeste del territorio nacional ocasionando vientos fuertes en dicha región.

Las lluvias podrán acompañarse de descargas eléctricas, vientos fuertes y caída de granizo que podrían generar crecidas de arroyos, deslaves e inundaciones

Pronostico de Precipitación:

Lluvias fuertes con puntuales muy fuertes (50 a 75 mm): Michoacán, **Morelos**, Puebla y Chiapas.

Pronostico de Temperaturas Mínimas:

Temperaturas mínimas de 0 a 5 °C y posibles heladas: zonas montañosas de Baja California, Sonora, Estado de México, Tlaxcala, Puebla e Hidalgo.

Pronostico en región Mesa Central:

Cielo nublado con lluvias puntuales muy fuertes en Morelos y Puebla; fuertes en Tlaxcala; intervalos de chubascos en Hidalgo, así como lluvias aisladas en Querétaro y Guanajuato, todas con descargas eléctricas. Posible caída de granizo. Ambiente fresco por la mañana. Bancos de niebla en zonas altas de Guanajuato, Hidalgo, Tlaxcala y Puebla. Ambiente cálido por la tarde con viento del este de 15 a 30 km/h.

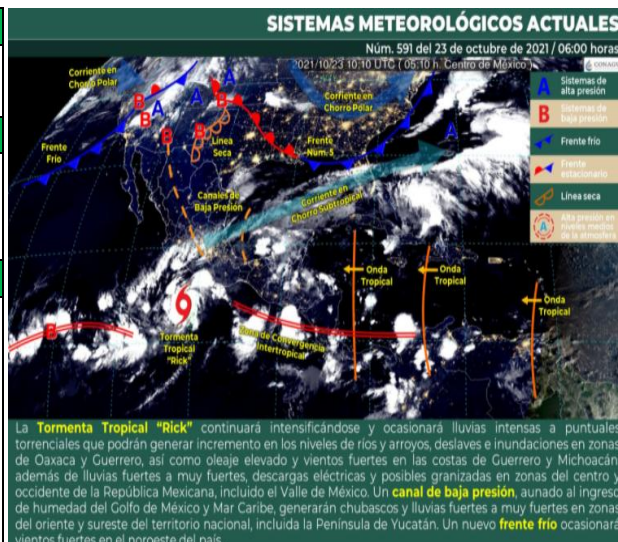

<http://ssm.gob.mx>



Servicios de Salud Morelos



@MorelosSalud

Callejón Borda N°3 Col. Centro C.P. 62000
 Teléfono (777) 312 62 31 / 314 33 36 ext. 222

Calle Gómez Azcárate No. 205, Col. Lomas de la Selva
C.P. 62270, Cuernavaca, Morelos. Tel.: 777 102 25 56

INFORME DE MONITOREO VOLCÁNICO Y SISMOLÓGICO

Fuente: Servicio Sismológico Nacional, UNAM. / Centro nacional de Prevención de Desastres (CENAPRED)-SEGOB, SENEAM-SCT y NOAA.

En las últimas 24 horas, mediante los sistemas de monitoreo del **volcán Popocatepetl** se identificaron **6 exhalaciones acompañadas de gases volcánicos y ligeras cantidades de ceniza**. Adicionalmente se registraron **102 minutos de tremor y dos sismo volcanotectónicos** registrados ayer a las 11:10 y 23:45 h, con magnitud de 1.6 y 1.9 respectivamente. **Al momento de este reporte no se observa al volcán**, debido a los nublados en la zona, sin embargo durante las primeras horas de la mañana se observó con una ligera emisión de vapor y gas que se dirigía al suroeste.

NIVEL DE ALERTA	SEMAFORO	AMARILLO-FASE 2	RECOMENDACIONES PARA LA FASE AMARILLO FASE 2
	Incremento de actividad: <ul style="list-style-type: none"> Pluma de vapor de agua y gas Ligera caída de ceniza en áreas cercanas Caída de fragmentos incandescentes Crecimiento y destrucción de domos de lava Posibilidad de flujos piroclásticos por explosiones Flujos de lodo o escombros de corto alcance 		<ol style="list-style-type: none"> Continuar con el radio de seguridad de 12 km, por lo que la permanencia en esa área no está permitida. Controlar el tránsito entre Santiago Xalitlintla y San Pedro Nexapa, vía Paso de Cortés. A las autoridades de Protección Civil, mantener sus procedimientos preventivos, de acuerdo con sus planes operativos. A la población se le recomienda elevar la atención a los avisos de las autoridades de su localidad y se exhorta a no acercarse al volcán, y mucho menos al cráter. Mantenerse fuera de cañadas ante posibles flujos de lodo, principalmente en temporada de lluvias.

PRONOSTICO DE CAIDA DE CENIZA

En caso de una exhalación de ceniza volcánica, **el pronóstico de trayectoria hacia el sur-suroeste**, (simulando exhalación cada hora en las próximas 6 horas) a su paso por la zona oeste del estado de Puebla; zona sureste del estado de México; **zona noreste, centro-este, centro-sureste y sur del estado de Morelos** y zona nor-noreste del estado de Guerrero, para las **primeras 12 horas de pronóstico** (14:00 a las 02:00 hora local). Posteriormente para las últimas 12 horas de pronóstico, (02:00 a las 14:00 hora local del día siguiente), las trayectorias continuarán sobre la zona nor-noreste, centro-norte, centro-oeste y suroeste del estado de Guerrero.

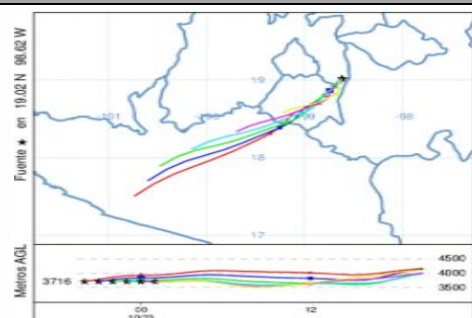

SISMOS	Se registró sismo de magnitud de 3.9 grados Richter, a las 16:43:56 hrs con localización del epicentro a 39 km al noreste de Troncoso, Zacatecas. NO PERCIBIDO EN EL ESTADO DE MORELOS.	
	REPORTE DE DAÑOS A LA POBLACION PROTECCIÓN CIVIL Sin reporte de daños a la población ni a la infraestructura en salud.	



<http://ssm.gob.mx>



Servicios de Salud Morelos



@MorelosSalud

Callejón Borda N°3 Col. Centro C.P. 62000
 Teléfono (777) 312 62 31 / 314 33 36 ext. 222

Calle Gómez Azcárate No. 205, Col. Lomas de la Selva
 C.P. 62270, Cuernavaca, Morelos. Tel.: 777 102 25 56

INFORME DE TEMPERATURAS Y CALIDAD DEL AIRE

Fuente: Comisión Estatal de Agua (CEAGUA)

ICA	CALIDAD DEL AIRE	RECOMENDACIONES A LA POBLACIÓN
0-50	Buena	No se anticipan impactos a la salud cuando la calidad del aire se encuentra en este intervalo.
51-100	Moderada	Las personas extraordinariamente sensitivas deben considerar limitación de los esfuerzos físicos excesivos y prolongados al aire.
101-150	Dañina a la salud de los grupos sensitivos	Los niños adultos activos, y personas con enfermedades respiratorias tales como el asma, deben evitar los esfuerzos físicos excesivos y prolongados al aire.
151-200	Dañina a la salud	Los niños adultos activos, y personas con enfermedades respiratorias tales como el asma, deben evitar los esfuerzos físicos excesivos y prolongados al aire libre; las demás personas, especialmente los niños, deben limitar los esfuerzos excesivos y prolongados al aire libre.
201-300	Muy dañina a la salud	Los niños adultos activos, y personas con enfermedades respiratorias tales como el asma, deben evitar todos los esfuerzos excesivos al aire libre; las demás personas, especialmente los niños, deben limitar los esfuerzos físicos excesivos al aire libre.
300+	Arriesgado	

CALIDAD DEL AIRE CUERNAVACA, MORELOS.

ICA de Tecnológico de Zacatepec, Zacatepec, Morelo

52

Moderado

Actualizado sáb. 04:00
Temperatura.: 19.4°C

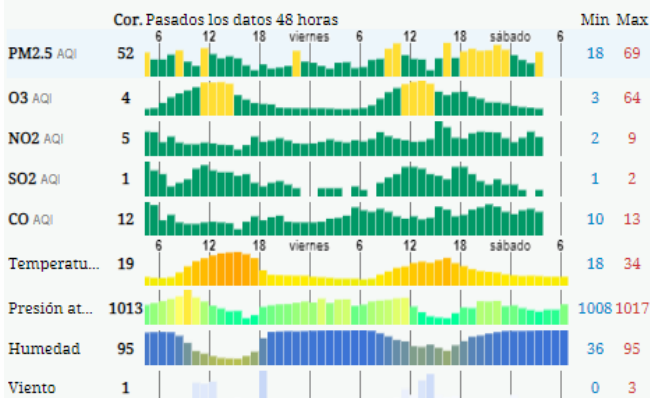

PRONOSTICO DE TEMPERATURAS POR MUNICIPIO

Municipio	Máx	Mín	Municipio	Máx	Mín
Amacuzac	32°	15°	Puente de Ixtla	34°	16°
Axochiapan	33°	18°	Temixco	33°	16°
Ayala	32°	18°	Tepalcingo	32°	16°
Cuautla	28°	15°	Tepoztlán	29°	15°
Cuernavaca	28°	14°	Tlaltizapan	31°	17°
Huitzilac	21°	8°	Tlaquiltenango	35°	17°
Jiutepec	29°	15°	Zacatepec	30°	18°
Jojutla	34°	19°	Zacualpan de Amilpas	25°	13°

PRONOSTICO DE LA CALIDAD DEL AIRE

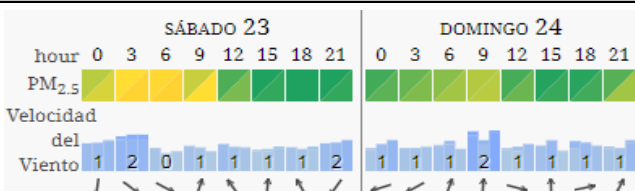

TEMPERATURAS MAXIMAS Y MINIMAS, ÚLTIMAS 24 HRS

Mínimas	Máximas
Huitzilac 21° 8°	35° 17° Tlaquiltenango
Tetela del Volcán 22° 11°	34° 19° Jojutla
Totolapan 23° 13°	34° 16° Puente de Ixtla
Ocuituco 24° 13°	33° 18° Axochiapan



<http://ssm.gob.mx>



Servicios de Salud Morelos



@MorelosSalud

Callejón Borda N°3 Col. Centro C.P. 62000
 Teléfono (777) 312 62 31 / 314 33 36 ext. 222

Calle Gómez Azcárate No. 205, Col. Lomas de la Selva
 C.P. 62270, Cuernavaca, Morelos. Tel.: 777 102 25 56



MORELOS
2018 - 2024

**SERVICIOS
DE SALUD**

Fecha: 23 de octubre del 2021
Semana Epidemiológica: 42
Área: Coordinación de Vigilancia Epidemiológica, **UIES.**

INFORME DE MONITOREO EPIDEMIOLÓGICO

Fuente: Jurisdicciones Sanitarias del estado de Morelos.

JURISDICCION SANITARIA I:

- SIN EVENTOS EXTRAORDINARIOS.

JURISDICCION SANITARIA II:

- SIN EVENTOS EXTRAORDINARIOS.

JURISDICCION SANITARIA III:

- SIN EVENTOS EXTRAORDINARIOS.



<http://ssm.gob.mx>



Servicios de Salud Morelos



@MorelosSalud

Callejón Borda N°3 Col. Centro C.P. 62000
Teléfono (777) 312 62 31 / 314 33 36 ext. 222

**Calle Gómez Azcárate No. 205, Col. Lomas de la Selva
C.P. 62270, Cuernavaca, Morelos. Tel.: 777 102 25 56**